

LAGEPLAN M = 1 : 1000

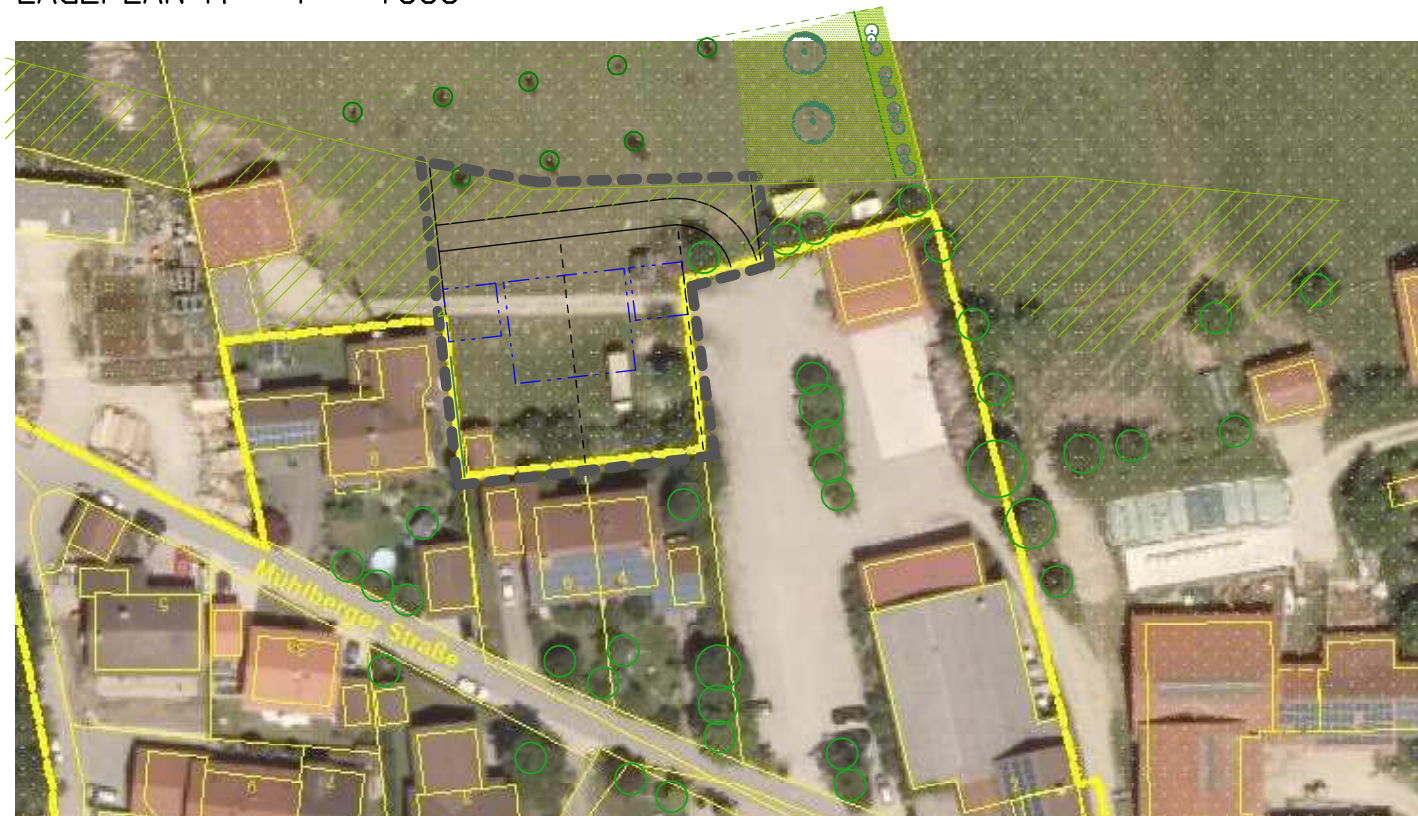

LUFTBILD

LEGENDE :

- Ä1 GELTUNGSBEREICH DER BAUGRUNDSTÜCKE
- Ä1 GELTUNGSBEREICH DER AUSGLEICHSFLÄCHE
- VORHANDENER BAUMBESTAND (AUS LUFTBILDAUFNAHME)
- Ä1 AUSGLEICHSFLÄCHE (STREUOBSTWIESE)
- DER GRÜNLANDEANTEIL UNTER DEN OBSTBÄUMEN IST MIT EINER AUTOCHTONEN SAATGUTMISCHUNG (URSPRUNGS- GEBIET 16 "UNTERBAYERISCHE HÜGEL- UND PLATTEN- REGION") ANZUSÄEN UND EXTENSIV ZU PFLEGEN. (2 bis 3 SCHNITTE IM JAHR. 1. SCHNITT AB MITTE JUNI, AB- TRANSPORT MÄHGUT. KEIN EINSATZ VON DÜNGER ODER PFLANZENSCHUTZMITTEL). ES SIND LOKALTYPISCHE SORTEN ALS HOCHSTAMM (STAMMUMFANG 10-12 cm) ZU PFLANZEN UND ZU ERHALTEN.
- Ä1 AUSGLEICHSFLÄCHE (HECKE)
- MESOPHILE HECKE AUS HEIMISCHEN STRAUCHARTEN. PFLANZQUALITÄT MIND. 2xv. 80-100

HINWEISE :

- VORGESCHLAGENER BAURAUM
- VORGESCHLAGENE GRUNDSTÜCKSGRENZE
- BESTEHENDE GEBÄUDE
- BESTEHENDE GRUNDSTÜCKSGRENZE
- GRÜNFLÄCHE IM FLÄCHENNUTZUNGSPLAN

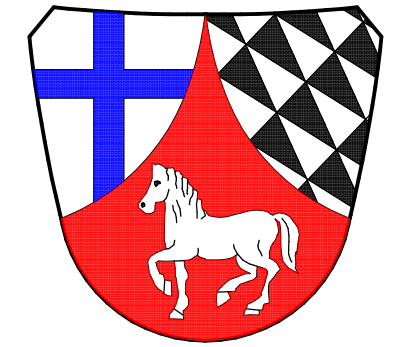

LAGEPLAN ZUR ERGÄNZUNGSSATZUNG "MOOSHAM "

M = 1 : 1000

GEMEINDE KIRCHDORF
LANDKREIS MÜHLDORF AM INN

PLANFERTIGER:

	ARCHITEKT DIPL.ING.FH
	ANDREAS MAIER STIERBERG 7 84419 OBERTAUFKIRCHEN
	TELEFON: 08082-1612 TELEFAX: 08082-5523 MAIL: architekt.a-maier@t-online.de

A. Maier



Kirchdorf, den 28.11.2019,
Ä1 ergänzt 03.04.2020
geändert am 24.07.2020

.....
Christoph Greißl
1, Bürgermeister